

# SOLIS WIFI AANSLUITING

## HANDLEIDING



# Handleiding



In deze handleiding leggen we uit hoe u de WiFi stick van uw Solis omvormer kunt instellen. Met de WiFi stick wordt er verbinding gemaakt tussen de omvormer en het internet. Daardoor kunt u uw installatie monitoren.

## Dit heeft u nodig:

- ✓ WiFi-stick
- ✓ Laptop/tablet of smartphone

## Stappenplan

### Stap 1 - Plaats de WiFi-stick

Plaats de WiFi-stick in de COM poort van de omvormer en draai de zwarte knop naar rechts om de stick vast te zetten. Noteer het serienummer (deze staat op de WiFi-stick vermeld).

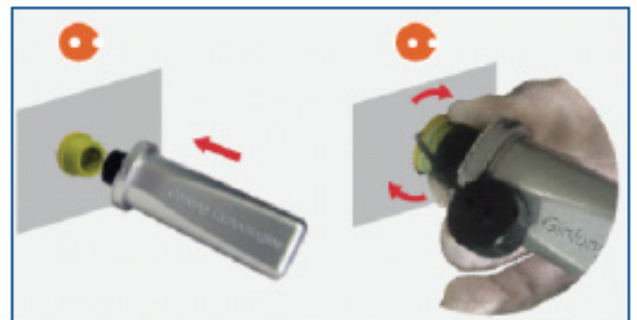

### Stap 2 - Verbinding maken

Start uw laptop/tablet of smartphone op en maak verbinding met het draadloos netwerk "AP\_xxxx" (op plaats xxxx staat het serienummer van de wifi-stick).

#### Tips:

- ✓ Ga met uw laptop/tablet of smartphone binnen 3 meter van de omvormer zitten.
- ✓ Als de omvormer aangeeft dat er een 'beperkte verbinding' is, dan is dit geen probleem. Dit wordt namelijk aangegeven, omdat de laptop/tablet of smartphone niet via deze verbinding kan internetten, maar alleen de instellingen van de omvormer kan veranderen.

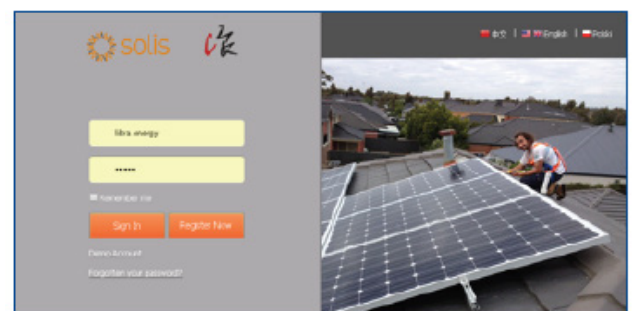

### Stap 3 - Thuisnetwerk selecteren

- ✓ Open een internetbrowser en typ in de adresbalk: 10.10.100.254
- ✓ Log in met gebruikersnaam "admin" en wachtwoord "admin"
- ✓ Ga aan de linkerkant naar "Wizard" en klik vervolgens op "start"
- ✓ Selecteer uw thuisnetwerk in de lijst (in de derde kolom staat een percentage, dit moet boven de 40% zijn)
- ✓ Controleer de beveiligingsinstellingen en klik op "next"
- ✓ Voer het wachtwoord in van uw thuisnetwerk en klik in alle volgende schermen op "next"

#### Tips:

- ✓ Let op dat uw laptop/tablet of smartphone niet automatisch de internetverbinding omzet naar uw eigen thuisnetwerk zodra u Internet Explorer o.i.d. opent. Als dit gebeurt, dan moet u bij dit netwerk klikken op 'netwerk verbreken' en opnieuw verbinding maken met het AP\_ netwerk.
- ✓ Check in de wizard achter uw eigen netwerknaam in de derde kolom bij RSSI hoe hoog het percentage is. Dit percentage moet boven de 40% liggen voor een stabiele verbinding. Indien dit lager is dan 40%, kunt u het beste een wifiversterker kopen.
- ✓ Indien u een foutmelding krijgt, kunt u de incription veranderen. In plaats van TKIP is het mogelijk dat er AES dient komen te staan, dit kunt u veranderen door op het pijltje te drukken.
- ✓ Wanneer u op "next"gedrukt heeft, moet u een wachtwoord invullen. Dit wachtwoord is het wachtwoord van uw eigen WiFi verbinding (deze staat vaak vermeld op de router). Dit wachtwoord moet u twee keer invullen, u kunt bij "show password" uw wachtwoord zichtbaar maken en zien wat u typt. Als dit gelukt is, kunt u bij de volgende stappen elke keer weer op "next" drukken Als u het wachtwoord heeft ingevoerd kunt u gewoon op "next" blijven drukken tot dat er staat dat het instellen succesvol is.

### Stap 4 - Monitoren

Verbind uw laptop/tablet of smartphone weer met uw eigen WiFi thuisnetwerk en ga naar de website **www.ginlongmonitoring.com** om een account aan te maken. Gebruik het serienummer (SN) die op de wifi-stick vermeld staat bij het invullen van de datalogger. U kunt nu gebruikmaken van het monitoringssysteem.

Site Name	Unieke naam, deze mag in het hele systeem maar één keer voorkomen
Upload image	Is al voor u ingevuld, u hoeft hier niks meer te doen
Country	Netherlands
Province/State	Vul hier de provincie in waar u woont
City	Vul hier de plaats in waar u woont
System Size (kWp)	Bijvoorbeeld 3.180 (12 panelen x 265 (vermogen per paneel))
Feed-in Tariff (FIT)	0,21 EUR
Datalogger S/N	Serienummer, deze staat vermeld op de wifi-stick en komt overeen met het nummer welke vermeld staat achter de letters AP in de wifi van de omvormer. Hierna kunt u na ongeveer een kwartier uw eerste monitoring zien. U kunt deze monitoring ook volgen via de app SolisWEB, u kunt deze downloaden in de Appstore.

#### Tips:

Bij aankomst op de site **www.ginlongmonitoring.com** klikt u op: "register now". Hier kunt u uw e-mail invullen (twee keer) en een wachtwoord aanmaken voor dit account. U komt vervolgens op de volgende pagina waar u overige gegevens dient in te vullen (Alles met een rood sterretje, de rest is niet nodig).

# Duurzaam en comfortabel wonen, leven en werken

Dat wil de Saman Groep voor iedereen bereikbaar maken. Heeft u naar aanleiding van deze handleiding nog vragen? Neem dan gerust even contact met ons op.



**SAMANGROEP.NL** 085 - 620 31 00

100 jaar kennis en ervaring



Zonnepanelen • Warmtepomp • Laadstation • Zonneboiler • Cv-ketel • Airco • Waterontharder • Service&Onderhoud